# ■利用形態と認証・認可と業務ロジック・DBの共通化
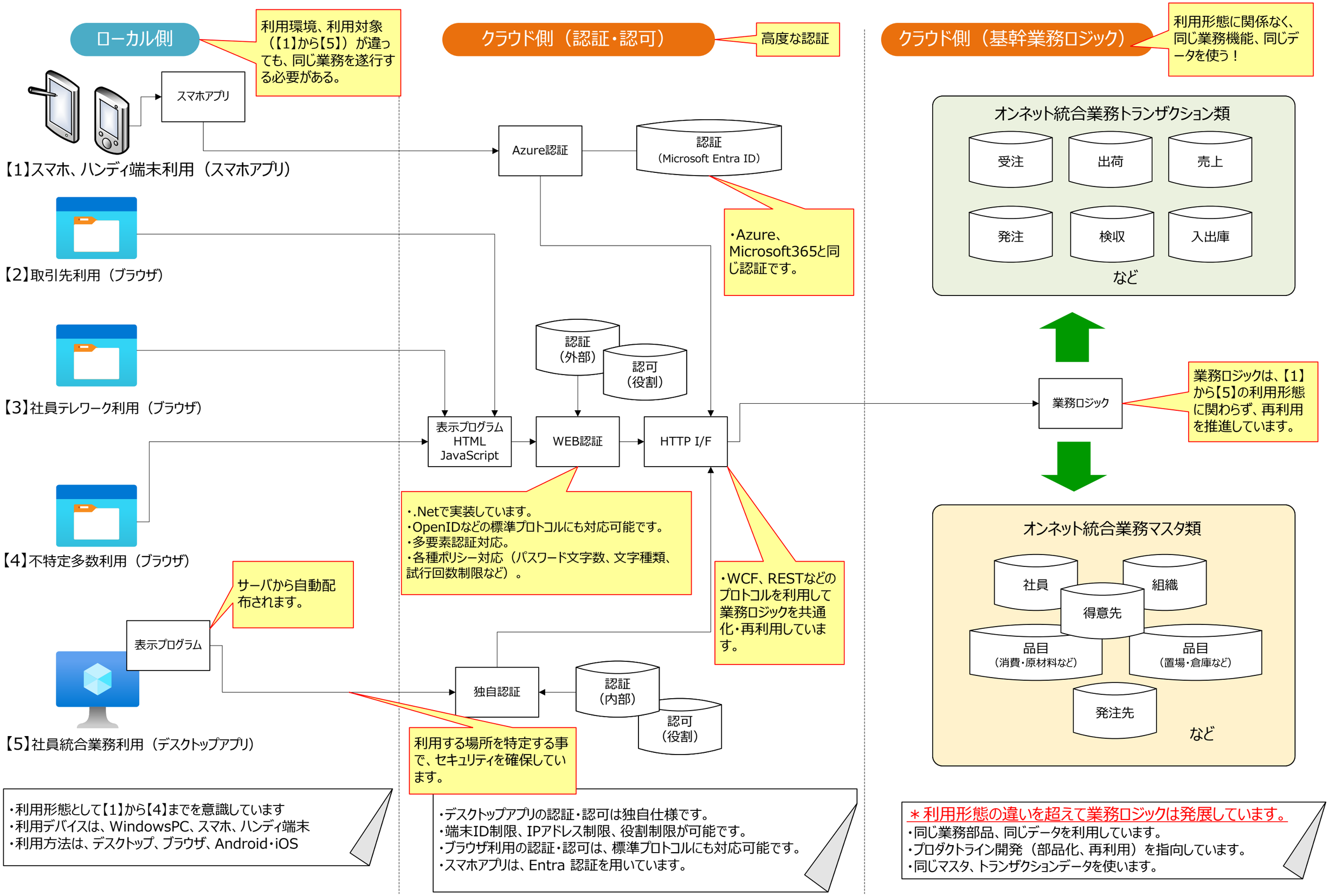
2024.08.05
株式会社オンネット・システムズ